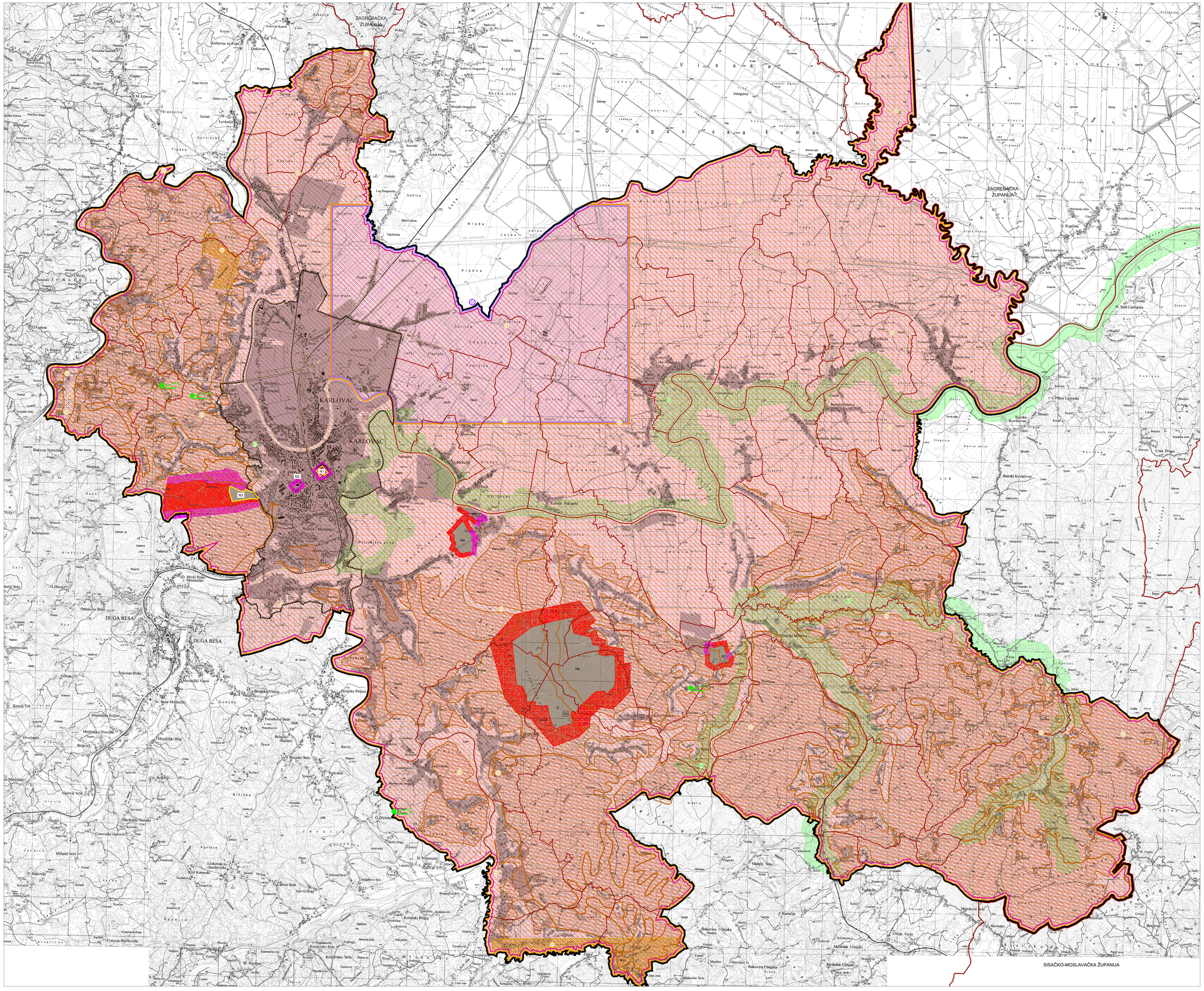

KARLOVAČKA ŽUPANIJA

GRAD KARLOVAC

PROSTORNI PLAN UREĐENJA GRADA KARLOVCA

pročišćeni nakon IV. izmjena i dopuna

3.

UVJETI KORIŠTENJA I ZAŠTITE PROSTORA
3.B.1. PODRUČJA POSEBNIH OGRANIČENJA U KORIŠTENJU

TUMAČ ZNAKOVLJA:

GRANICE

TERITORIJALNE I STATISTIČKE GRANICE

- GRANICA ŽUPANIJE
- GRANICA GRADA I OBUHVATA
- GRANICA GUP-a
- GRANICA NASELJA
- GRAĐEVINSKO PODRUČJE

PODRUČJA POSEBNIH OGRANIČENJA U KORIŠTENJU

KRAJOBRAZ

- K — OSOBITO VRIJEDAN PREDJEL - prirodni krajobraz
  - K1 - Dubovac - okolica starog grada
  - K2 - Mala i Velika Utinja - do obalnog pojasa vodotoka
  - K3 - rijeka Kupa i Korana - do obalnog pojasa vodotoka
  - K4 - jezik Gradnica - do obalnog pojasa vodotoka
- TOČKE ZNAČAJNE ZA PANORAMSKE VRIJEDNOSTI KRAJOBRAZA
  - 1 - Gornja Trebinja
  - 2 - Anjić
  - 3 - Kalvarija
  - 4 - Martinšćak

TLO

- VII — PODRUČJE NAJVEĆEG INTENZITETA POTRESA (VII i viši stupanj MCS (estvice))
- PODRUČJE POJAČANE EROZIJE (tlačotka i geomorfološka obilježja)
- IS — ISTRAŽNI PROSTOR MINERALNE SIROVINE
- IG — ISTRAŽNI I EKSPLOATACIJSKI PROSTOR GEOTERMALNIH VODA (KARLOVAC 1)
- PODRUČJE MOGUĆEG ISTRAŽIVANJA I EKSPLOATACIJE GEOTERMALNIH VODA
- PODRUČJE MOGUĆEG ISTRAŽIVANJA I EKSPLOATACIJE UGLJIKOVODIKA (SAVA-11, SAVA-12)
- LOVIŠTE I UZGAJALIŠTE DIVLJAČI - državno lovilite
  - IV/9 Pokupski Bazen
  - IV/12 Veliko Brdo
  - IV/14 Šumbar
  - IV/21 Kremešnica
- LOVIŠTE I UZGAJALIŠTE DIVLJAČI - županijsko lovilite
  - IV/102 Jelišovo
  - IV/108 Brusnik
  - IV/109 Pokupje
  - IV/110 Dubovac
  - IV/111 Orlovac
  - IV/112 Rečica
  - IV/113 Šišljavić
  - IV/114 Karlovac
  - IV/115 Skakavac
  - IV/116 Banski Kovačevac
  - IV/117 Tuđinović
  - IV/118 Sinac
  - IV/120 Netretić
  - IV/122 Duga Resa
  - IV/127 Belaj

POSEBNA NAMJENA

- N1 — ZONA POSEBNE NAMJENE
  - N1 - vojarna "Stožernog generala Petra Stipetića" sa Zapovjedništvom HKoV
  - N2 - Dom HV Karlovac
  - N3 - vojno streliště "Jamadol"
  - N4 - vojarna 110 brigade Hrvatske vojske
  - N5 - vojno odstrelište "Kupa"
  - N6 - vojni poligon 33. inženjerske brigade Hrvatske vojske
  - N7 - vojno skladište "Skakavac"
- ZONA ZABRANJENE GRADNJE
- ZONA OGRANIČENE GRADNJE
- NESMETAN PROLAZ minimalna širina 10,0 m

M 1:25.000 — 0 — 1000 — 2000 — 3000 — 4000 — 5000 m

Županija:
KARLOVAČKA ŽUPANIJA

Jedinica lokalne samuprave:
GRAD KARLOVAC

Naziv prostornog plana:
PROSTORNI PLAN UREĐENJA GRADA KARLOVCA
ELABORAT PROČIŠĆENOG TEKSTA ODREDBI ZA PROVEDBU I GRAFIČKOG DIJELA NAKON IV. IZMJENA I DOPUNA
(„Glasnik" Grada Karlovca broj 01/02, 05/10, 06/11, 17/20, 21/23, 24/23- pročišćeni tekst)

Naziv kartografskog prikaza:
UVJETI KORIŠTENJA I ZAŠTITE PROSTORA - PODRUČJA POSEBNIH OGRANIČENJA U KORIŠTENJU

Broj kartografskog prikaza:	Mjerilo kartografskog prikaza:
3.B.1.	1:25 000

Nositelj izrade:
Upravni odjel za prostorno uređenje, gradnju i zaštitu okoliša Grada Karlovca

Pravna osoba koja je izradila Elaborat:
URB/ING d.o.o. za poslove prostornog uređenja i zaštitu okoliša, Zagrebačka cesta 143A, Zagreb

Pečat pravne osobe koja je izradila Plan:	Odgovorna osoba:
URB/ING, d.o.o. ZAGREB M.P.	Tihomir Knezić, dipl.ing.arh. ime, prezime i potpis

Odgovorni voditelj izrade Elaborata:	
Darko Martinec, dipl.ing.arh. ime, prezime i potpis	DARKO MARTINEC dipl.ing.arh. OVLAŠTENI ARHITEKT URBANIST A-0134 M.P.

Stručni tim u izradi Elaborata:
Darko Martinec, dipl.ing.arh., ovl.arh.urb. - odgovorni voditelj izrade
Maja Martinec Čunčić, dipl.ing.arh., ovl.arh.urb. - zamjenica odgovornog voditelja
Petra Igrc, dipl.ing.arh., ovl.arh.urb.

Pečat Odbora za Statut i Poslovnik:	Predsjednica Odbora za Statut i Poslovnik:
M.P.	Marina Jarnjević, dipl.iur. ime, prezime i potpis

Istovjetnost ovog Elaborata s izvornikom ovjerava:	Pečat nadležnog tijela:
	M.P.